

Objetivo

Visa proporcionar aos seus condôminos, predominantemente uma performance acima da variação do CDI. A carteira do Fundo será composta por cotas de Fundos de Investimento de perfil diversificado, administrados ou não pelo CA Indosuez, que realizem operações com derivativos com intuito de maximizar os ganhos.

Público alvo

Fundo Aberto, destinado a investidor qualificado, observados os valores mínimos de aplicação inicial, permanência e movimentação constantes no prospecto.

Classificação ANBIMA: Multimercados Multiestrategia
Gestor: CA Indosuez Brasil S.A. DTVM
Administrador: CA Indosuez Brasil S.A. DTVM

CNPJ do fundo: 05.461.732/0001-00
Admite alavancagem: Não

CA INDOSUEZ BETON FIC FIM vs CDI

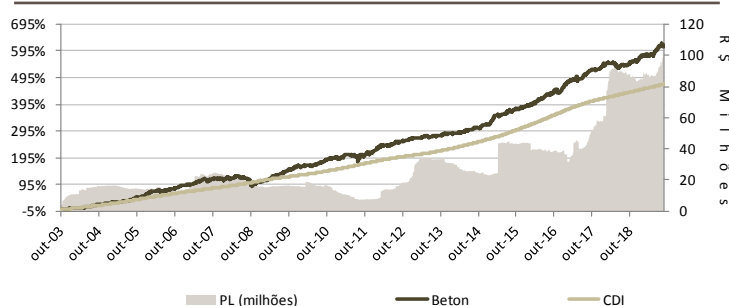

Características

Data de início:	09/10/2003
Aplicação mínima:	1.000
Saldo mínimo:	1.000
Movimentação mínima:	1.000
Cota	Fechamento
Tributação:	Longo prazo
Aplicações:	Diárias até 14:30h, D+0
Resgates (cota/liquid.):	Diárias 14:30h, D+30 corridos/D+1 após cotização
Taxa de saída antecipada:	Não há
Taxa de administração:	1,30% a.a.
Taxa de performance:	até 20% - CDI 100% - semestral

Performance

Retorno fundo anualizado	13,17%
Retorno benchmark anualizado	11,56%
Retorno bench % anualizado	113,84%
Desvio padrão anualizado	4,97%
Índice de Sharpe anualizado	0,32
Rentabilidade em 12 meses	11,66%
Nº de meses positivos (últimos 12m)	10
Nº de meses negativos (últimos 12m)	2
Nº de meses > Benchmark (últimos 12m)	7
Nº de meses < Benchmark (últimos 12m)	5
Maior rentabilidade mensal	2,66%
Menor rentabilidade mensal	-0,19%
Patrimônio líquido	106.101.532
Patrimônio líquido médio 12 meses	88.984.824

Distribuição rentabilidade — % CDI

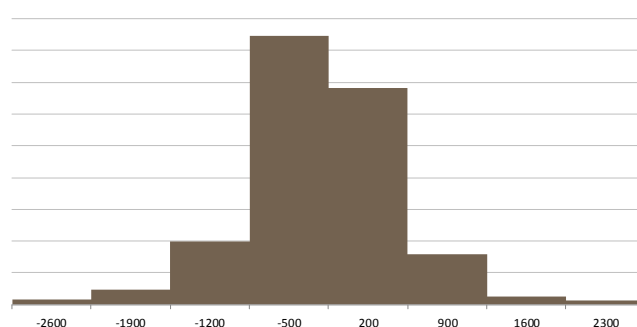

Rentabilidade

		jan	fev	mar	abr	mai	jun	jul	ago	set	out	nov	dez	Ano	12 meses	24 meses
2018	Fundo	2,21%	0,36%	0,11%	0,22%	-2,11%	-0,19%	1,02%	-0,12%	0,48%	1,84%	0,44%	0,45%	4,74%	4,74%	19,21%
	(%) Bench	378,41%	77,63%	20,37%	41,70%	-407,27%	-37,23%	188,76%	-21,90%	102,64%	338,07%	89,94%	90,46%	73,72%	73,72%	112,93%
2019	Fundo	2,66%	-0,19%	-0,06%	0,61%	0,79%	1,97%	1,70%	0,44%	-	-	-	-	8,16%	11,66%	16,51%
	(%) Bench	490,10%	-38,95%	-13,86%	117,26%	146,03%	419,32%	300,26%	87,28%	-	-	-	-	195,07%	185,69%	121,82%

Leia o formulário de informações complementares, lâmina de informações essenciais e o regulamento antes de investir. Rentabilidade passada não representa garantia de rentabilidade futura. A rentabilidade divulgada não é líquida de impostos e da taxa de saída, em caso de opção pelo pagamento antecipado. Fundos de investimento não contam com garantia do administrador, do gestor, de qualquer mecanismo de seguro ou fundo garantidor de crédito – FGC.

2019, CA Indosuez Wealth Management, Todos os direitos reservados

Este relatório foi preparado por CA Indosuez Wealth Management, através de fontes de informações que acreditamos serem confiáveis. Este relatório, o qual é uma comunicação meramente comercial, é preparada apenas com o objetivo informativo. Nada neste relatório deveria ser considerado como constituição de investimentos, jurídicos, contábeis ou fiscais e você deverá ser aconselhado por consultores independentes. Não é de intenção e não deveria ser considerado como uma oferta, convite, solicitação ou recomendação para comprar ou vender qualquer instrumento financeiro descrito aqui, nem é de intenção formar uma base por crédito ou outra avaliação, e é preparado para uso somente por investidores profissionais. CA Indosuez Wealth Management não está agindo com capacidade fiduciária para você no que diz respeito este relatório. O CA Indosuez Wealth Management pode, a qualquer momento, parar de produzir ou atualizar este relatório. Nem todas as estratégias são apropriadas para todas as vezes. Rentabilidade passada não significa necessariamente um guia de boa performance futura. O preço, valor da renda de qualquer ativo financeiro mencionado neste relatório pode cair como subir e você poderá sofrer perdas se investir neles. Gestores independentes deverão ser consultados.

São Paulo: |Al. Itú, 852 - 16º andar | CEP: 01421-001 | Tel: (11) 3896-6300 | Fax: (11) 3896-6363 | **São Paulo / Dist. Externa:** |Al. Itú, 852 - 16º andar | CEP: 01421-001 | Tel: (11) 3896-6248 | Tel: (11) 3896-6320 | Fax: (11) 3896-6363 | **Rio de Janeiro:** |Avenida Rio Branco, 1 - sala 707 | CEP: 20090-003 | Tel:(21) 2106-6200 | Fax: (21) 2106-6262 | **Supervisão e Fiscalização:** Comissão de Valores Mobiliários (CVM) | Serviço de Atendimento ao Cidadão em www.cvm.gov.br | **Ouidoria:** Tel: 0800 724 2818 - Fax: (11) 3896-2818 - E-mail: ouvidoria@ca-cib.com | www.ca-indosuez.com/brazil/pt