

**Informações Gerais**

<b>Público Alvo</b>	Investidores em geral
<b>Classificação ANBIMA</b>	RF Duração Baixa Crédito Livre
<b>CNPJ</b>	07.900.255/0001-50
<b>Código ANBIMA</b>	157491
<b>Gestor</b>	Icatu Vanguarda Gestão de Recursos
<b>Administrador</b>	BEM DTVM
<b>Custodiante</b>	Banco Bradesco S/A
<b>Auditor Independente</b>	KPMG
<b>Lançamento</b>	17/05/2006
<b>Benchmark</b>	CDI
<b>PL Atual</b>	R\$ 385.876.887
<b>PL Médio (12m)</b>	R\$ 522.012.626
<b>Taxa de Administração</b>	0,50% (a.a.)
<b>Taxa de Performance</b>	-
<b>Tipo de Cota</b>	Fechamento
<b>Aplicação Mínima Inicial*</b>	R\$ 20.000,00
<b>Movimentação Mínima*</b>	R\$ 5.000,00
<b>Saldo Mínimo Permanência*</b>	R\$ 20.000,00
<b>Horário de Movimentação*</b>	Até as 14h
<b>Aplicações</b>	<b>Depósito em</b>
<b>(dias úteis)</b>	<b>Cota em</b>
	D+0
<b>Resgate</b>	<b>Cota em</b>
<b>(dias úteis)</b>	<b>Pagamento em</b>
	D+5
	D+6
<b>Tributação</b>	<b>IR</b>
	Alíquota de 22,5% a 15% sobre o rendimento no resgate ou recolhido semestralmente nos meses de maio e novembro. (alíquota de 15%)
	<b>IOF</b>
	Alíquota regressiva sobre o rendimento de aplicações de prazo inferior a 30 dias
<b>Dados para Aplicação:</b>	<b>Banco</b>
	237
	<b>Agência</b>
	2856-8
	<b>Conta Corrente</b>
	583406-6
	<b>Favorecido</b>
	ICATU VANGUARDADA CRÉDITO PRIVADO FUNDO DE INVESTIMENTO RENDA FIXA LONGO PRAZO

**Descrição**

O fundo possui exclusivamente risco de crédito privado. A Icatu Vanguarda trabalha com uma análise criteriosa de risco, de forma que selecionamos apenas ativos de primeira linha / high grade. A carteira do fundo aloca aproximadamente 80% em ativos de crédito privado, e é composta basicamente por CDB's, Debêntures e FIDC's. O fundo busca entregar um retorno de 105% do CDI no médio e longo prazo.

**Tabela de Rentabilidades<sup>1</sup>**

	2018		2017		2016		2015	
	Fundo	% CDI	Fundo	% CDI	Fundo	% CDI	Fundo	% CDI
janeiro	0,56%	96,67%	1,13%	104,05%	0,98%	93,36%	0,96%	103,57%
fevereiro	0,47%	99,96%	0,89%	103,11%	0,93%	92,81%	0,85%	104,21%
março	0,53%	99,09%	1,12%	106,39%	1,21%	104,21%	1,06%	102,59%
abril	0,47%	91,43%	0,66%	84,00%	1,11%	105,45%	0,99%	104,29%
maio	0,56%	107,65%	0,97%	105,19%	1,27%	114,76%	1,02%	103,30%
junho	0,52%	99,74%	0,84%	104,03%	1,13%	97,60%	0,91%	85,06%
julho	0,48%	88,83%	0,87%	108,32%	1,22%	110,31%	1,25%	106,27%
agosto	0,58%	103,10%	0,86%	106,71%	1,29%	105,90%	1,23%	111,15%
setembro	0,49%	103,92%	0,67%	104,00%	1,17%	105,50%	1,20%	108,30%
outubro	0,58%	107,07%	0,67%	103,16%	1,17%	111,74%	1,13%	101,85%
novembro			0,58%	101,57%	1,09%	105,26%	0,89%	84,42%
dezembro			0,54%	100,59%	1,12%	99,38%	1,24%	106,43%

	2018		2017		2016		2015	
	Fundo	% CDI	Fundo	% CDI	Fundo	% CDI	Fundo	% CDI
Acum Ano	5,36%	99,67%	10,25%	102,97%	14,59%	104,17%	13,48%	101,93%
Acum Início	270,93%	105,55%	252,05%	105,69%	219,33%	105,53%	178,68%	105,08%

	6 meses		12 meses		24 meses		36 meses	
	Fundo	% CDI	Fundo	% CDI	Fundo	% CDI	Fundo	% CDI
Retornos	3,18%	101,18%	6,61%	99,93%	18,94%	101,99%	36,24%	102,62%

**Nível de Risco**



**Rentabilidade Acumulada x CDI**

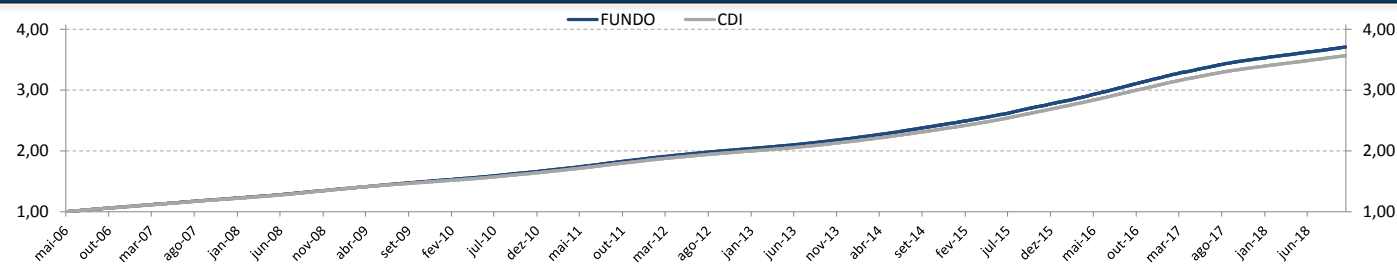

**Estatísticas de 2015 a 2018**

Descrição	Estatísticas
Nº Meses >0	46 (100%)
Nº Meses <0	0 (0%)
Nº Meses >Benchmark	33 (72%)
Nº Meses <Benchmark	13 (28%)
Maior Rentabilidade Mensal	1,29% - 08/2016
Menor Rentabilidade Mensal	0,47% - 02/2018
Maximum Drawdown <sup>1</sup>	-0,14%
Volatilidade Diária a.a. (12m)	0,13%
Índice de Sharpe (12m)	-0,20%

**Histograma de Retornos**

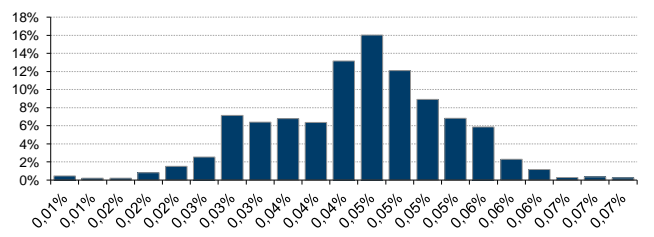

**Evolução da Volatilidade / Índice de Sharpe**

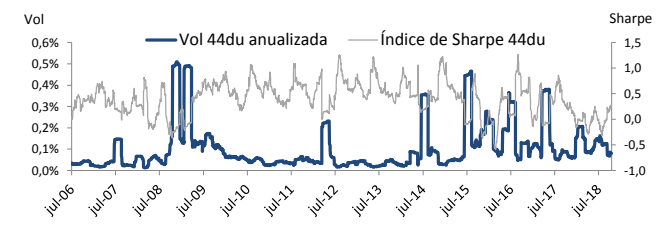

**Evolução do PL (Milhões)**

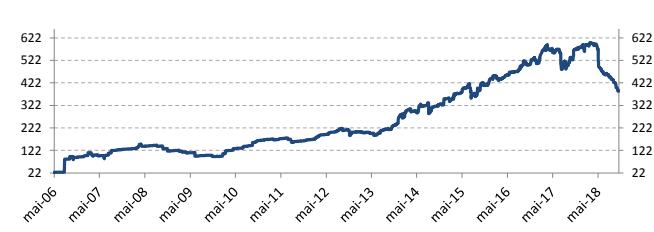

<sup>1</sup>Rentabilidade passada não representa garantia de rentabilidade futura. A rentabilidade divulgada não é líquida de impostos. Maximum Drawdown é o declínio do valor máximo da cota até seu valor mínimo, calculado desde a constituição do fundo. Fundos de investimento não contam com garantia do administrador, do gestor, de qualquer mecanismo de seguro ou Fundo Garantidor de Crédito - FGC. É recomendada a leitura cuidadosa do formulário de informações complementares, da lâmina de informações essenciais e do regulamento antes de investir. Supervisão e fiscalização: Comissão de Valores Mobiliários - CVM, Serviço de Atendimento ao Cidadão em www.cvm.gov.br. Para mais informações, visite nosso site: www.icatu Vanguarda.com.br ou entre em contato pelo número (21) 3824-7107.

\*As informações referentes à aplicação mínima inicial, movimentação mínima, saldo mínimo de permanência e o horário de movimentação podem ser diferentes para clientes que realizam movimentações via conta e ordem, consulte o regulamento.

