

SAFRA ABSOLUTO 30 FIC MULTIMERCADO

Relatório Gerencial - Julho de 2018

C30 - 08.935.353/0001-95



Safra

Descrição do Fundo

Aplica em cotas de fundos com estratégia de administração ativa na alocação de seus recursos, atuando nos mercados de juros, câmbio, bolsa e utilizando instrumentos derivativos, para hedge, posição e alavancagem da carteira, em busca de ganhos superiores ao CDI no médio/longo prazo.

Destinados a investidores de perfil arrojado, que buscam uma rentabilidade diferenciada no médio/longo prazo e que toleram a variação do valor de suas cotas.



Características do Fundo

| | |
|-------------------------------------|---|
| Categoria ANBIMA | Multimercados Livre |
| Data Início | 22/11/2007 |
| Tributação | Longo Prazo conforme Tabela Regressiva. |
| Aplicação Inicial | R\$ 50.000,00 |
| Movimentação | R\$ 5.000,00 |
| Saldo Mínimo | R\$ 50.000,00 |
| Horário | 09:01 às 16:00 |
| Taxa de Administração | Máxima: 2,00% a.a. |
| Cotas de Aplicação | D+1 |
| Cota Conversão Resgate | D+31 |
| Pagamento Resgate | D+32 |
| Patrimônio Líquido N Meses (R\$ MM) | R\$ 2.765,09 |

Rentabilidade (%) - Fundo x CDI

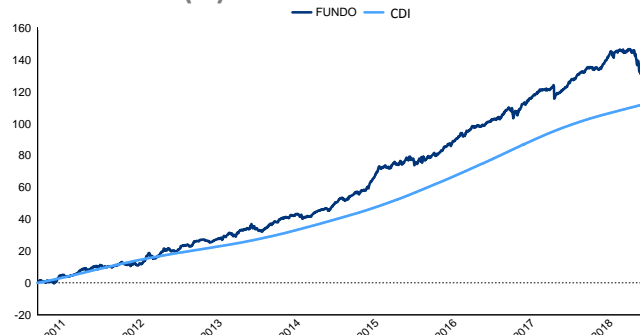

Performance

| | Fundo | CDI | % CDI | Vol. |
|----------|----------|----------|----------|--------|
| Início | 277,80 % | 192,18 % | 123,97 % | 4,76 % |
| 12 meses | 5,64 % | 7,09 % | 80,11 % | 4,23 % |
| 24 meses | 19,11 % | 20,51 % | 93,73 % | 4,86 % |
| 36 meses | 33,70 % | 37,39 % | 91,43 % | 4,82 % |

| | Melhores Retornos | Piores Retornos |
|---------------------------|-------------------|-----------------|
| Mensal | 3,09 % | -3,54 % |
| 12 meses | 31,07 % | 5,26 % |
| Período em relação ao CDI | 57,89 % | 42,11 % |

Evolução PL Médio

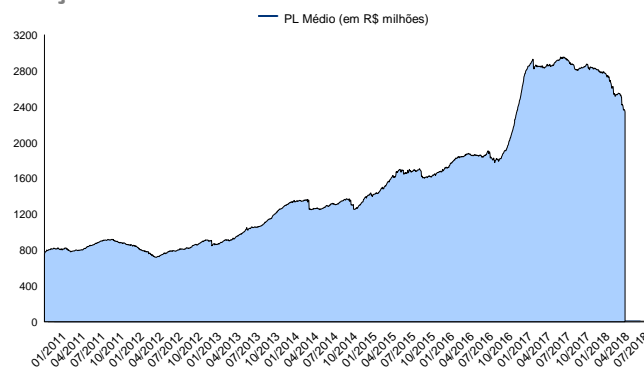

Rentabilidade Mensal

| | Jan | Fev | Mar | Abr | Mai | Jun | Jul | Ago | Set | Out | Nov | Dez | Ano |
|-------------|--------|---------|--------|---------|---------|---------|--------|--------|--------|--------|---------|--------|---------|
| 2011 | - | - | - | - | - | - | - | - | - | - | - | - | - |
| CDI | - | - | - | - | - | - | - | - | - | - | - | - | - |
| 2012 | - | - | - | - | - | - | - | - | - | - | - | - | - |
| CDI | - | - | - | - | - | - | - | - | - | - | - | - | - |
| 2013 | - | - | - | - | - | - | - | - | - | - | - | - | - |
| CDI | - | - | - | - | - | - | - | - | - | - | - | - | - |
| 2014 | - | - | - | - | - | - | - | - | - | - | - | - | - |
| CDI | - | - | - | - | - | - | - | - | - | - | - | - | - |
| 2015 | - | - | - | - | - | - | - | - | - | - | - | - | - |
| CDI | - | - | - | - | - | - | - | - | - | - | - | - | - |
| 2016 | - | - | - | - | - | - | - | - | - | - | - | - | - |
| CDI | - | - | - | - | - | - | - | - | - | - | - | - | - |
| 2017 | 1,61 % | 1,33 % | 1,26 % | -0,05 % | -0,99 % | 1,17 % | 2,36 % | 1,66 % | 0,84 % | 1,02 % | -0,31 % | 1,45 % | 11,91 % |
| CDI | 1,09 % | 0,87 % | 1,05 % | 0,79 % | 0,93 % | 0,81 % | 0,80 % | 0,80 % | 0,64 % | 0,65 % | 0,57 % | 0,54 % | 9,95 % |
| 2018 | 3,09 % | -0,05 % | 0,10 % | 0,43 % | -3,54 % | -0,31 % | 1,27 % | - | - | - | - | - | 0,87 % |
| CDI | 0,58 % | 0,47 % | 0,53 % | 0,52 % | 0,52 % | 0,52 % | 0,54 % | - | - | - | - | - | 3,73 % |

LEIA O FORMULÁRIO DE INFORMAÇÕES COMPLEMENTARES, A LÂMINA DE INFORMAÇÕES ESSENCIAIS E O REGULAMENTO ANTES DE INVESTIR. O FUNDO NÃO CONTA COM GARANTIA DA ADMINISTRADORA DO FUNDO, DA GESTORA DA CARTEIRA, DE QUALQUER MECANISMO DE SEGURO OU, AINDA, DO FUNDO GARANTIDOR DE CRÉDITOS - FGC. A RENTABILIDADE OBTIDA NO PASSADO NÃO REPRESENTA GARANTIA DE RENTABILIDADE FUTURA. A RENTABILIDADE DIVULGADA NÃO É LÍQUIDA DE IMPOSTOS. DESCRIÇÃO DO TIPO ANBIMA DISPONÍVEL NO FORMULÁRIO DE INFORMAÇÕES COMPLEMENTARES. Não há garantia de que este fundo terá o tratamento tributário para fundos de longo prazo. O Fundo utiliza estratégias que podem resultar em significativas perdas patrimoniais para seus cotistas, podendo inclusive acarretar perdas superiores ao capital aplicado e a consequente obrigação do cotista de aportar recursos adicionais para cobrir o prejuízo do fundo. O Fundo utiliza estratégias que podem resultar em significativas perdas patrimoniais para o Fundo e, conseqüentemente, para os seus cotistas. Este fundo está autorizado a realizar diretamente e/ou por meio de fundos investidos aplicações em ativos financeiros negociados no exterior. O fundo e/ou os fundos de investimentos que o fundo investe estão sujeitos a risco de perda substancial de seu patrimônio líquido, em caso de eventos que acarretem o não pagamento dos ativos integrantes de sua carteira, inclusive por força de intervenção, liquidação, regime de administração temporária, falência, recuperação judicial ou extrajudicial dos emissores responsáveis pelos ativos do fundo. Administrador do fundo: SAFRA SERVIÇOS DE ADMINISTRAÇÃO FIDUCIÁRIA LTDA, Gestor do fundo: SAFRA ASSET MANAGEMENT LTDA.

SAFRA ABSOLUTO 30 - FUNDO DE INVESTIMENTO EM COTAS DE FUNDOS DE INVESTIMENTO MULTIMERCADO. Taxa de administração mínima 0,00% ao ano. Taxa de administração máxima 2,00% ao ano. A RENTABILIDADE DIVULGADA NÃO É LÍQUIDA DE TAXA DE SAÍDA, A QUAL INCIDIRÁ SE NÃO FOR RESPEITADA A PROGRAMAÇÃO DE 30 DIAS. O fundo poderá comprar cotas de fundos de investimento que cobrem taxa de performance.



SAFRA ABSOLUTO 30 FIC MULTIMERCADO

Relatório Gerencial - Julho de 2018

C30 - 08.935.353/0001-95



Safra

Frequência de Retornos - % CDI

(Janelas Móveis)

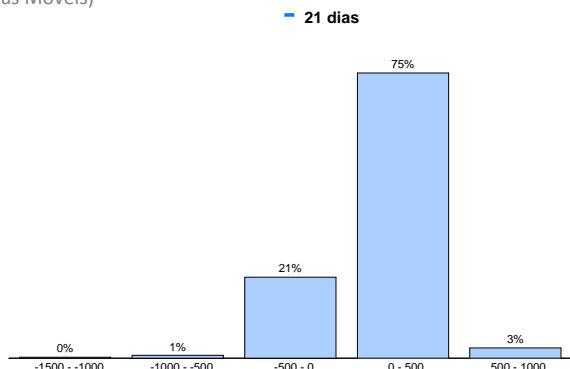

Retorno Nominal Anualizado

(Janelas Móveis)

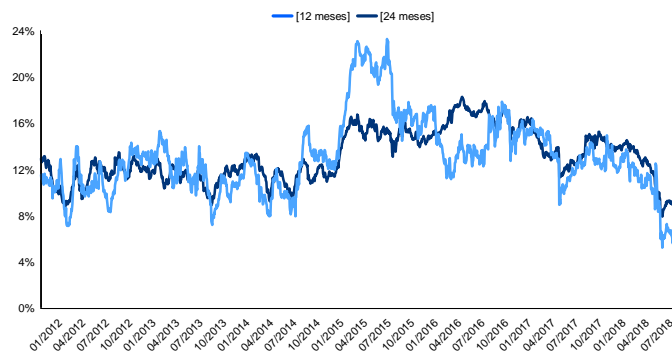

Retorno % CDI

(Janelas Móveis)

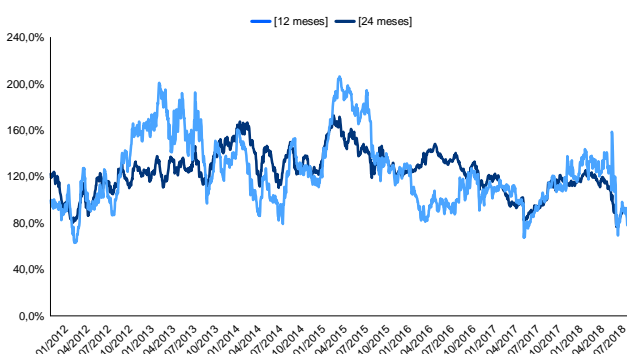

Volatilidade Anualizada

(Janelas Móveis)

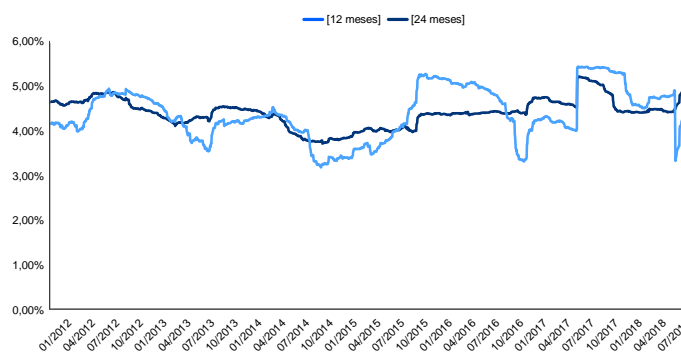

LEIA O FORMULÁRIO DE INFORMAÇÕES COMPLEMENTARES, A LÂMINA DE INFORMAÇÕES ESSENCIAIS E O REGULAMENTO ANTES DE INVESTIR. O FUNDO NÃO CONTA COM GARANTIA DA ADMINISTRADORA DO FUNDO, DA GESTORA DA CARTEIRA, DE QUALQUER MECANISMO DE SEGURO OU, AINDA, DO FUNDO GARANTIDOR DE CRÉDITOS - FGC. A RENTABILIDADE OBTIDA NO PASSADO NÃO REPRESENTA GARANTIA DE RENTABILIDADE FUTURA. A RENTABILIDADE DIVULGADA NÃO É LÍQUIDA DE IMPOSTOS. DESCRIÇÃO DO TIPO ANBIMA DISPONÍVEL NO FORMULÁRIO DE INFORMAÇÕES COMPLEMENTARES. Não há garantia de que este fundo terá o tratamento tributário para fundos de longo prazo. O Fundo utiliza estratégias que podem resultar em significativas perdas patrimoniais para seus cotistas, podendo inclusive acarretar perdas superiores ao capital aplicado e a consequente obrigação do cotista de aportar recursos adicionais para cobrir o prejuízo do fundo. O Fundo utiliza estratégias que podem resultar em significativas perdas patrimoniais para o Fundo e, conseqüentemente, para os seus cotistas. Este fundo está autorizado a realizar diretamente e/ou por meio de fundos investidos aplicações em ativos financeiros negociados no exterior. O fundo e/ou os fundos de investimentos que o fundo investe estão sujeitos ao risco de perda substancial de seu patrimônio líquido, em caso de eventos que acarretem o não pagamento dos ativos integrantes de sua carteira, inclusive por força de intervenção, liquidação, regime de administração temporária, falência, recuperação judicial ou extrajudicial dos emissores responsáveis pelos ativos do fundo. Administrador do fundo: SAFRA SERVICOS DE ADMINISTRACAO FIDUCIARIA LTDA, Gestor do fundo: SAFRA ASSET MANAGEMENT LTDA.

SAFRA ABSOLUTO 30 - FUNDO DE INVESTIMENTO EM COTAS DE FUNDOS DE INVESTIMENTO MULTIMERCADO. Taxa de administração mínima 0,00% ao ano. Taxa de administração máxima 2,00% ao ano. A RENTABILIDADE DIVULGADA NÃO É LÍQUIDA DE TAXA DE SAÍDA, A QUAL INCIDIRÁ SE NÃO FOR RESPEITADA A PROGRAMAÇÃO DE 30 DIAS. O fundo poderá comprar cotas de fundos de investimento que cobrem taxa de performance.

