



CARACTERÍSTICAS PRINCIPAIS

OBJETIVO DO FUNDO

O objetivo do FUNDO é proporcionar a valorização de suas cotas através da aplicação dos recursos em uma carteira diversificada composta por quaisquer ativos financeiros, valores mobiliários e demais modalidades operacionais disponíveis no âmbito do mercado financeiro, podendo compreender desta forma diversos fatores de risco e diversos mercados, nos termos da legislação em vigor, sem compromisso de concentração em qualquer fator de risco específico.

PÚBLICO ALVO

O FUNDO tem como público alvo os investidores em geral que busquem retornos superiores ao CDI no longo prazo.

POLÍTICA DE INVESTIMENTO:

A política de investimento adotada pelo FUNDO possibilita o investimento em mercados de risco variados com nível de exposição acima do patrimônio líquido, inclusive por meio da utilização de instrumentos negociados no mercado de derivativos e de liquidação futura, tanto para efeito de proteção da carteira (hedge), quanto para maximização dos ganhos do FUNDO, operações as quais estão sujeitas a variações bruscas e expressivas de preços. Tal fato poderá acarretar aos cotistas perdas substanciais ou mesmo perdas superiores ao capital investido, situação em que o patrimônio líquido do FUNDO passa a ser negativo e os cotistas deverão realizar aportes adicionais de recursos.

CLASSIFICAÇÃO ANBIMA

Multimercados Macro

ADMINISTRADOR

BNY Mellon Serviços Financeiros DTVM S.A.

GESTOR

Occam Brasil Gestão de Recursos Ltda.

CUSTODIANTE

BNY Mellon Banco S.A.

AUDITOR

KPMG Auditores Independentes

MOVIMENTAÇÕES

Aplicação: Aquisição D+0
Aplicação Mínima Inicial: R\$ 5.000,00
Movimentação Mínima: Livre
Saldo Mínimo: Livre

RESGATES

Cotização D+15 e pagamento no primeiro dia útil subsequente.

DADOS PARA APLICAÇÃO

BNY Mellon Banco S.A. - 17
Agência: 0001 / Conta: 1987-9
Favorecido: OCCAM MACRO FIC FIM
CNPJ: 19.538.275/0001-01

TAXA DE ADMINISTRAÇÃO

Taxa Mínima: 2.00% a.a., paga mensalmente
Taxa Máxima: 2.50% a.a., paga mensalmente
(compreende a taxa de administração mínima e o percentual máximo que a política do fundo admite despendido em razão das taxas de administração dos fundos de investimento investidos).

TAXA DE PERFORMANCE

20% da valorização da cota do FUNDO que exceder 100% do valor acumulado do CDI.

TAXA DE SAÍDA ANTECIPADA

Não haverá cobrança de taxa de saída para solicitações de resgate com antecedência mínima de 15 dias corridos. Caso contrário, a taxa será de 5% sobre o valor do resgate, revertido ao Fundo.

TRIBUTAÇÃO

IR: Esse imposto incidirá no último dia útil dos meses de maio e novembro de cada ano ("come cotas"), ou no resgate se ocorrido em data anterior, observando-se, adicionalmente, o seguinte: enquanto o FUNDO mantiver uma carteira de longo prazo, como tal entendendo-se uma carteira de títulos com prazo médio superior a 365 dias, o imposto de renda será cobrado às alíquotas de: 22,5% prazo de até 180 dias; 20,0% prazo de 181 até 360 dias; 17,5% em aplicações com prazo de 361 até 720 dias; 15,0% em aplicações com prazo acima de 720 dias.

IOF: As aplicações com prazos inferiores a 30 dias são sujeitas à cobrança do Imposto sobre Operações Financeiras (IOF).

RENTABILIDADES (%) EM R\$

Table with columns for months (Jan to Dez) and years (2014 to 2018), showing returns for Fundo and % CDI.

\* Data de início do fundo: 14/02/2014

Fonte: Occam Brasil

RENTABILIDADE ACUMULADA

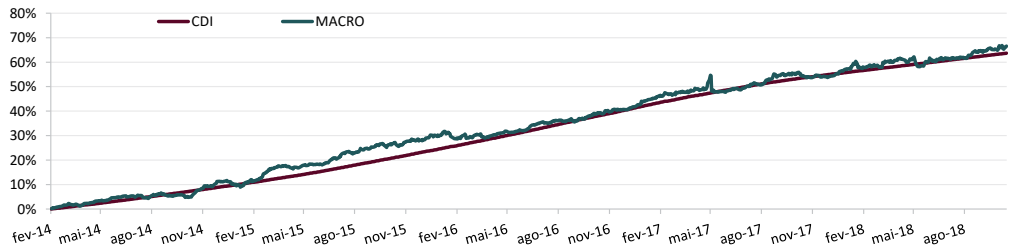

DISTRIBUIÇÃO DIÁRIA DOS RETORNOS (% DO CDI)

Fonte: Occam Brasil

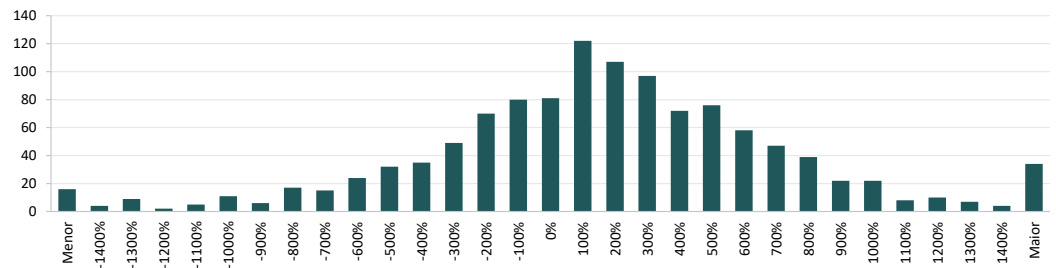

VOLATILIDADE (%)

Fonte: Occam Brasil

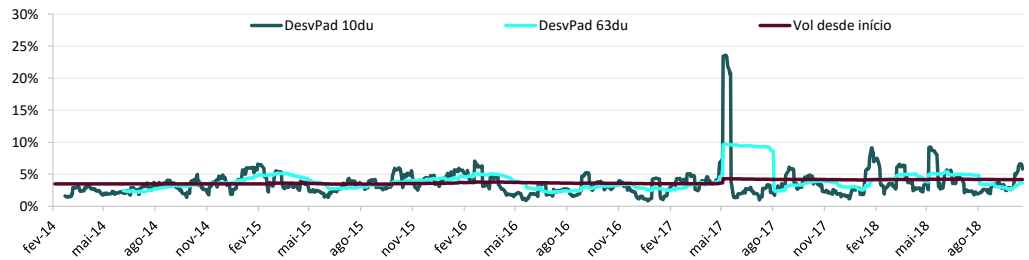

Fonte: Occam Brasil

RETORNO E ESTATÍSTICAS

Table with 3 columns: Metric, Últimos 12 meses Fundo, and Desde o início\* Fundo.

\* Data de início do fundo: 14/02/2014

Fonte: Occam Brasil

Brasil Plural Gestão de Recursos Ltda. Rua Dias Ferreira, nº 190 - Sala 401 - Leblon Rio de Janeiro RJ CEP 22431-050 Tel: (55 21) 3127-2830

BNY Mellon Serviços Financeiros DTVM S.A. (CNPJ: 02.201.501/0001-61) Av. Presidente Wilson nº 231, 11º andar - Rio de Janeiro RJ CEP 20030-905

ADVERTÊNCIA: Este material de divulgação não constitui uma oferta e/ou solicitação de aquisição de quotas de fundos de investimento. Este material é confidencial e pretende atingir somente aos destinatários.



A presente Instituição aderiu ao Código ANBIMA de Regulação e Melhores Práticas para a Atividade de Gestão de Patrimônio Financeiro no Mercado Doméstico.