

CNPJ
23.964.741/0001-98

Nome do fundo
VINCI EQUILÍBRIO ICATU PREVIDÊNCIA FUNDO DE INVESTIMENTO EM COTAS DE FI MULTIMERCADO II

Gestor
VINCI GESTÃO DE PATRIMÔNIO LTDA

Administrador
BEM - DISTRIBUIDORA DE TÍTULOS E VALORES MOBILIÁRIOS LTDA.

Custodiante
BANCO BRADESCO S.A.

Auditor independente
KPMG AUDITORES INDEPENDENTES

Informações do fundo
Classificação Anbima Previdência Multimercados
Classificação CVM Fundo Multimercado
Código Anbima 415979
Código ISIN BR15V1CTF007
Lançamento 11/04/2016
Benchmark CDI
Cota Fechamento
Depósito em D+0
Aplicações Cota em D+0
Cota em D+1
Resgate Liquidação em D+4
Pagamento em até D+10 (prazo dos planos)**
Taxa de administração Mínima: 2,00%
Máxima: 2,00%
Efetiva: 2,00%
Taxa de performance Mínima: 0,00%
Máxima: Não há
Efetiva: Não há

Objetivo do fundo
O FUNDO tem por objetivo buscar retorno aos seus COTISTAS através de investimentos em diversas classes de ativos financeiros disponíveis nos mercados de renda fixa, cambial, renda variável, derivativos e cotas de fundos de investimento, observadas as limitações previstas no regulamento e na legislação em vigor. De acordo com seu objetivo de investimento, o FUNDO não possui compromisso de concentração em nenhum fator de risco específico, sendo assim, poderá incorrer nos seguintes fatores de risco: taxa de juros pós-fixadas, taxa de juros pré-fixadas, índices de preço, índices de ações, variação cambial, derivativos e renda variável.

Público Alvo

O FUNDO destina-se exclusivamente a receber, diretamente ou por meio dos seus fundos de investimentos, recursos referentes às reservas técnicas de Plano Gerador de Benefício Livre – PGBL e de Vida Gerador de Benefício Livre - VGBL instituídos pela Icatu Seguros S.A, Investidor Profissional nos termos da Instrução CVM nº 539, de 13 de novembro de 2013 (“ICVM 539/13”) e posteriores alterações.

Evolução da Rentabilidade Acumulada

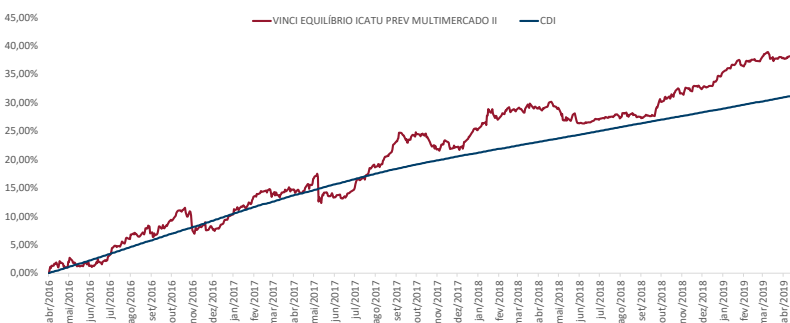

Rentabilidades

		jan	fev	mar	abr	mai	jun	jul	ago	set	out	nov	dez	Ano	Acum.
2015	Fundo														
	Benchmark %CDI				1,89%	-0,59%	0,69%	3,51%	1,18%	0,98%	3,37%	-2,28%	0,40%	9,40%	9,40%
2016	Fundo				0,68%	1,11%	1,16%	1,11%	1,21%	1,11%	1,05%	1,04%	1,12%	10,00%	10,00%
	Benchmark %CDI				276,14%	-53,09%	59,77%	316,52%	97,55%	88,85%	321,92%	-220,14%	35,82%	93,92%	93,92%
2017	Fundo	2,08%	2,38%	0,08%	0,49%	-0,82%	-0,04%	3,00%	2,98%	2,12%	-0,34%	-1,00%	1,80%	13,37%	24,02%
	Benchmark %CDI	1,08%	0,86%	1,05%	0,79%	0,93%	0,81%	0,80%	0,80%	0,64%	0,64%	0,57%	0,54%	9,93%	20,92%
2018	Fundo	191,91%	276,03%	8,02%	62,89%	-88,80%	-5,09%	375,88%	371,57%	332,06%	-52,84%	-176,79%	335,25%	134,69%	114,81%
	Benchmark %CDI	3,62%	-0,16%	1,18%	0,25%	-2,34%	-0,32%	0,60%	0,36%	-0,12%	3,16%	0,85%	0,60%	7,79%	33,68%
2019	Fundo	0,58%	0,46%	0,53%	0,52%	0,52%	0,52%	0,54%	0,57%	0,47%	0,54%	0,49%	0,49%	6,42%	28,69%
	Benchmark %CDI	620,19%	-34,14%	222,83%	48,14%	-452,84%	-62,71%	109,90%	62,82%	-26,68%	581,38%	171,87%	121,37%	121,29%	117,40%
2019	Fundo	2,57%	0,19%	0,25%	0,81%									3,87%	38,85%
	Benchmark %CDI	0,54%	0,49%	0,47%	0,52%									2,04%	31,31%
		473,18%	39,43%	53,71%	156,98%									189,60%	124,07%

Evolução do Patrimônio Líquido

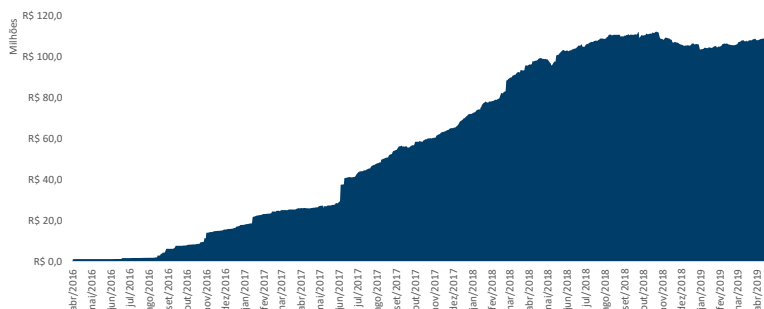

Indicadores Risco x Retorno

Indicador	12 meses	Desde o início
Nº Meses <0	3	10
Nº Meses >0	9	26
Nº Meses <Benchmark	6	20
Nº Meses >Benchmark	6	16
Maior Rentabilidade Mensal	3,16%	3,62%
Menor Rentabilidade Mensal	-2,34%	-2,34%
Maximum Drawdown	2,94%	4,40%
Volatilidade Anualizada	3,39%	5,19%
Índice de Sharpe	0,10	0,83

Rentabilidades Acumuladas

Período	Fundo	Benchmark	%CDI
Últimos 3 meses	1,26%	1,49%	84,96%
Últimos 6 meses	5,37%	3,05%	176,29%
Últimos 12 meses	6,69%	6,34%	105,40%
Últimos 24 meses	20,74%	14,96%	138,66%
Últimos 36 meses	36,27%	30,42%	119,25%
Últimos 48 meses			
Últimos 60 meses			
Desde o início	38,85%	31,31%	124,07%

Composição da Carteira*

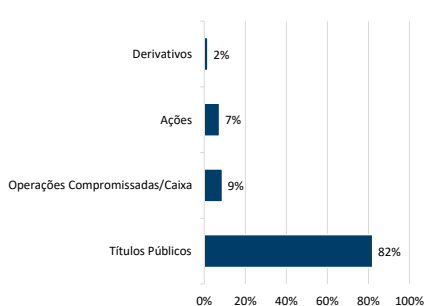

Data da carteira: mar/2019
*Número de aberturas consecutivas: 5

Patrimônio Líquido

Atual	R\$	109.286.639,19
Médio nos últimos 12 meses	R\$	106.606.636,87
Médio desde o início	R\$	58.554.315,33

Histograma dos Retornos Diários

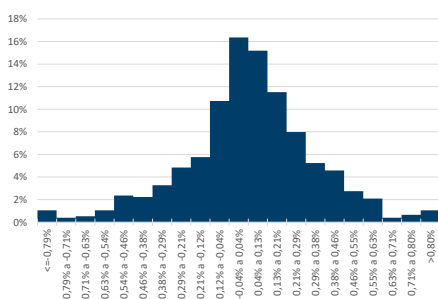

Evolução da Volatilidade / Índice de Sharpe*

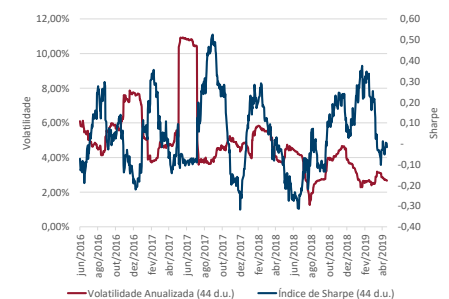

*Índice calculado a partir da razão entre a média do retorno diário acima do CDI e a volatilidade diária.

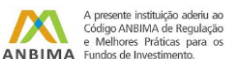

** De acordo com as Circulares SUSEP nº 563/564 de 2017, para planos aprovados a partir de 1º de janeiro de 2018, o prazo para crédito é de até 10 (dez) dias úteis e para planos anteriores a 1º de janeiro de 2018, o prazo para crédito é até 5 (cinco) dias úteis. O crédito será efetuado pela Icatu Seguros até o prazo estipulado em norma, a contar do dia útil subsequente ao recebimento do formulário preenchido corretamente e mediante envio da documentação obrigatória solicitada. Os investimentos do Fundo estarão sujeitos a flutuações de mercado e a riscos de crédito. É importante ressaltar que apesar do cuidado e diligência da Icatu Seguros no monitoramento de riscos do Fundo, sempre existe a possibilidade de oscilações superiores às estimativas utilizadas nos sistemas de controle, podendo ocasionar distanciamientos e perdas superiores às esperadas. Desta forma, investimentos no Fundo devem ser sempre considerados como aplicações de risco, tendo em vista a possibilidade de não ser alcançado o objetivo de investimento a que o Fundo se propõe, bem como a possibilidade de perda parcial ou total dos recursos investidos. Investimentos em Fundos que podem sofrer perdas patrimoniais não são garantidos pela Instituição Administradora, pelo Gestor de Carteira nem por qualquer mecanismo de seguro ou fundo garantidor de crédito. Rentabilidade obtida no passado não representa garantia de rentabilidade futura. É recomendada a leitura cuidadosa do formulário de informações complementares e do regulamento do fundo pelo investidor ao aplicar seus recursos, podendo este ser encontrado em <http://www.cvm.gov.br/>. A rentabilidade divulgada não é líquida de impostos. A descrição da classificação ANBIMA pode ser encontrada no formulário de informações complementares. SUPERVISÃO E FISCALIZAÇÃO: Comissão de Valores Mobiliários - CVM (Serviço de Atendimento ao Cidadão em www.cvm.gov.br)